

INFORME PECUÁRIO

NOVOS CANAIS DE ORIGINAÇÃO

Edição N° 1687

0 janeiro, 1900

Principais Indicadores

	12-abr-19	11-abr-19	Var (%)
Boi Gordo - Ind. Esalq a Vista SP - R\$/@	158.10	158.80	-0.44%
Bezerro - Ind. Esalq a Vista SP - R\$/Cabeça	1209.76	1243.69	-2.73%
Índice Reposição Boi/Bezerro	2.16	2.11	2.35%
Traseiro SP - R\$/Kg (Atacado)	12.62	12.57	0.40%
Dianteiro SP - R\$/Kg (Atacado)	9.24	9.24	0.00%
Ponta de Agulha SP - R\$/Kg (Atacado)	9.05	8.97	0.89%
Boi Casado SP - R\$/Kg (Atacado)	10.84	10.80	0.37%
Boi Casado SP - R\$/Kg (Equiv @)	162.60	162.00	0.37%
Boi Casado Equiv @ vs Indicador	1.03	1.02	0.81%
Dólar Comercial R\$	3.87	3.84	0.74%

Fonte: Cepea/Esalq

	Cepea	à Vista (R\$)	Var (%)	Prazo (R\$)	Var (%)
Araçatuba	158.79	158.79	-1.90%	159.66	-1.89%
São J. Rio Preto	159.33	159.33	0.19%	160.19	0.19%
Bauru / Marília	156.59	156.59	0.75%	157.44	0.74%
Pres. Prudente	157.46	157.46	-0.19%	158.32	-0.19%
Campo Grande	138.57	138.57	-0.61%	139.33	-0.61%
Triângulo Mineiro	149.97	149.97	0.17%	150.79	0.17%
Dourados	139.02	139.02	-1.99%	139.78	-1.99%
Goiânia	144.11	144.11	-0.76%	144.89	-0.76%
Cuiabá	137.04	137.04	---	137.78	---
Pará	137.95	137.95	0.28%	138.70	0.28%
Rondônia	134.96	134.96	-0.16%	135.70	-0.15%
Tocantins	140.08	140.08	0.62%	140.84	0.62%
Colider	132.33	132.33	-0.50%	133.05	-0.50%
Rondonópolis	141.81	141.81	-0.86%	142.58	-0.86%

Fonte: Cepea/Esalq

COTAÇÕES BM&F Bovespa PRAÇA - SÃO PAULO

Mês	R\$/@	Var (%)
Abril/19	157.15	0.26%
Maio/19	155.05	-0.10%
Junho/19	154.65	-0.13%
Julho/19	154.25	-0.25%
Outubro/19	159.50	0.06%
Novembro/19	158.40	0.06%

Fonte: BM&F Bovespa

Relação de Troca - Bezerro x Boi Gordo



Fonte: Cepea/Secex

Relação de Troca - Sc Milho x @ Boi Gordo



Fonte: Cepea/Secex

Evolução : Boi x Frango x Suíno (Base 100)

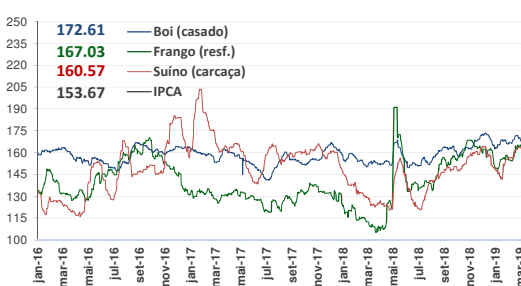

Fonte: Cepea/Secex/ Ibgc

Exportação Brasileira de Carne "In Natura"

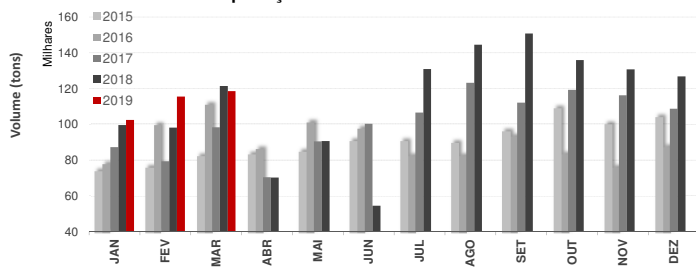

Fonte: Cepea/Secex

Receita Exportação Brasileira de Carne "In Natura"

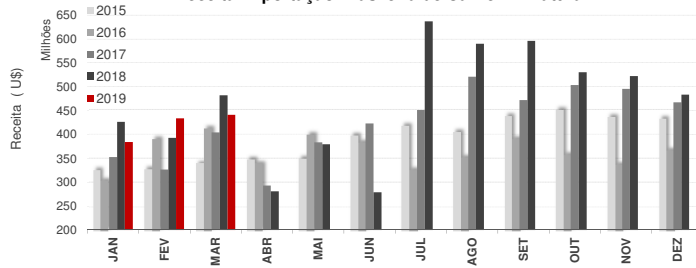

BOI À VISTA EM R\$/@ (MÉDIA DOS ULT. 5 DIAS DO MÊS)

	JAN	FEV	MAR	ABR	MAI	JUN	JUL	AGO	SET	OUT	NOV	DEZ	MÉDIA	MIN	MAX
2013	97.62	98.01	98.83	99.79	97.93	99.88	102.27	102.42	109.32	107.89	109.14	114.65	103.15	97.62	114.65
2014	114.61	120.21	126.52	124.00	120.56	121.37	118.81	126.78	128.86	138.77	145.00	143.24	127.39	114.61	145.00
2015	143.16	143.39	147.13	149.56	146.71	144.61	140.96	142.19	144.56	149.64	148.65	148.17	145.73	140.96	149.64
2016	150.87	155.73	157.64	155.54	154.96	155.91	154.39	149.14	151.82	151.27	149.65	149.64	153.05	149.14	157.64
2017	146.03	144.87	140.92	138.60	133.14	127.48	124.20	141.66	142.03	139.43	143.85	146.30	139.04	124.20	146.30
2018	145.48	146.01	143.54	141.08	141.62	139.22	143.21	146.27	151.28	147.16	147.68	152.00	145.38	139.22	152.00
2019	152.36	151.10	155.93	158.38											

BOI À VISTA EM US\$/@ (MÉDIA DOS ULT. 5 DIAS DO MÊS)

	JAN	FEV	MAR	ABR	MAI	JUN	JUL	AGO	SET	OUT	NOV	DEZ	MÉDIA	MIN	MAX
2013	49.10	49.63	49.08	49.85	45.93	46.89	44.66	43.17	49.02	48.98	46.94	48.94	47.68	43.17	49.85
2014	47.24	51.52	55.91	55.63	53.84	55.11	52.41	56.61	52.55	56.77	56.64	53.93	54.01	47.24	56.77
2015	53.77	49.82	45.86	49.96	46.55	46.61	41.53	38.99	36.39	38.51	38.60	37.94	43.71	36.39	53.77
2016	37.32	39.13	44.29	45.07	43.10	48.07	47.65	45.85	47.10	46.62	44.06	45.92	44.52	37.32	48.07
2017	46.70	46.77	44.48	43.33	40.76	38.54	39.66	45.01	44.83	42.55	43.88	44.27	43.40	38.54	46.77
2018	45.65	45.07	43.57	40.33	37.91	35.95	38.14	35.37	37.78	39.58	38.23	39.23	39.73	35.37	45.65
2019	41.72	40.42	40.02	40.94											

Fonte: Cepea/Esalq

"O conteúdo deste relatório tem caráter exclusivamente informativo e não pode ser copiado ou distribuído sem a expressa autorização da JBS S.A. A JBS S.A não se responsabiliza por avaliações ou decisões de qualquer natureza, notadamente investimento, tomadas com base no conteúdo deste informativo. Dúvidas, críticas ou sugestões, contatar pelo e-mail boiatermo@jbs.com.br ou telefone (11) 3144-4577. Para não receber mais este informativo, responder com o assunto "remover"."